Gohliser Baugeschehen ☛ Seite 10

GOHLIS FORUM

25. Jahrgang | Informationen des Bürgervereins Gohlis e.V. | 5 / 2023

Editorial

VON TINO BUCKSCH

Liebe Leserinnen
und Leser,

wenn Sie die aktuelle Ausgabe des Gohlis Forums in der Hand halten, ist es nur noch wenige Tage bis zur Nacht der Kunst 2023. Zum 14. Mal findet im Stadtteil DAS Kunst- und Kulturfestival statt, welches für Gohlis aber auch über dessen Grenzen hinaus eines der Hauptevents im Eventkalender darstellt. Auch dieses Jahr konnte der Bürgerverein wieder zwei Künstler für die Ausstellungsflächen im Budde-Haus gewinnen. Zum einen stellt der Fotograf Bernd Heyne traditionell seine Bilder bei uns aus. Dieses Jahr stehen diese unter dem Motto „Selbstgenuß“ und sind im Musikzimmer zu bestaunen. Zum anderen konnte der Verein den Gohliser Autoren und Künstler Fabian Williges gewinnen. Dieser zeigt im Foyer des Budde-Hauses eine Sammlung von Porträts in Zeitungscollagen. Die Menschen, die er porträtierte, sind die Übersetzer seines kleinen Büchleins „Wenn du nicht da bist ...“. Es handelt vom Verliebtsein und Vermissen. Beide Künstler präsentieren ihre Werke am 2. September ab 16 Uhr im Budde-Haus.

Der September ist immer ein starker Veranstaltungsmonat. Neben der Nacht der Kunst wird die 2. Zukunftsmusik! auf dem Kirchplatz an der Friedenskirche stattfinden. An dieser werden wir mit unseren AGs Umwelt und Verkehr teilnehmen. Mehr dazu finden Sie im Heft auf Seite 6. Zum 9. Mal findet das interreligiöse Dankfest statt, das die Initiative Weltoffenes Gohlis mit den Glaubensgemeinschaften des Leipziger Nordens im Rahmen der Interkulturellen Wochen veranstaltet – zu finden im Heft auf Seite 15.

Mit dem Tag des offenen Denkmals am 10. September sowie und dem Tag der Industriekultur am 15. September bietet der Bürgerverein zwei Führungen durch die ehemaligen Bleichert-Werke an. Eingebettet sind diese in die Wanderausstellung „30 Jahre in Gohlis, 30 Jahre Bürgerverein“, welche in dem Zeitraum im Budde-Haus besichtigt werden kann, bevor die Ausstellung im Stadtbüro (Burgplatz 1) Station macht.

Mit einer kleinen Verschnaufpause im Oktober wird es dann Ende November hoffentlich mit der 3. Veranstaltungsreihe „Advent in den Gärten und Höfen von Gohlis“ weitergehen. Mehr dazu in der nächsten Ausgabe. Bis dahin wünsche ich Ihnen viel Spaß beim Lesen der aktuellen Ausgabe!

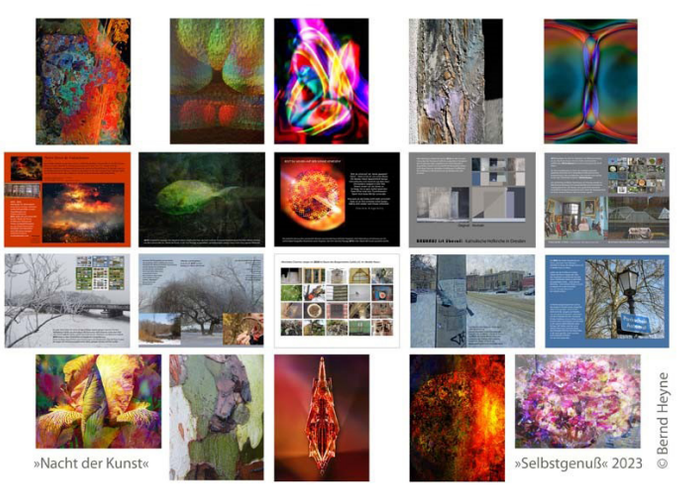

Richtigstellung: Heft 3/2023, Seite 18. Der Beitrag „Gohliser Kunstmarkt im Schlossgarten“ stammte von der Autorin Uta Schlenzig.

Gohliser Kulturkalender

September bis Oktober – Ausgewählte Termine

Jeden Dienstag | 17 - 20 Uhr
Makerspace Leipzig Offener Textiltreff. Jeder kann etwas, gemeinsam können wir alles. Wir wollen zusammen werkeln, lachen und uns austauschen.

Fr, 01.09. | 19 - 22 Uhr
Kunsttanker Eröffnungsparty zur Nacht der Kunst 2023 mit Konzert von Mayjia Gille mit Eisvogel

Fr, 01.09. | 20 Uhr
Parkbühne GeyserHaus Erlend Øye & La Comitiva

Sa, 01.09. | 19.30 Uhr
Parkbühne GeyserHaus
Gregor Meyle

Sa, 02.09. | 10 - 17 Uhr
Makerspace Leipzig Workshop Bierbrauen. Wenn Ihr wissen und sehen wollt, wie aus geschrotetem Malz frischer Gerstensaft entsteht, seid Ihr im Grundkurs Bier brauen herzlich willkommen! In acht Stunden werden wir Maische ansetzen, Läutern und Würze kochen. Anmeldung über www.makerspace-leipzig.de/veranstaltungen

Sa, 02.09. | ab 17 Uhr
Schillerhaus Nacht der Kunst im Schillerhaus. Nächtlicher Besuch der Ausstellung *Götterfunken* und Kunstgenuss im Schillergarten. Eintritt frei.

Mi, 06.09. | 15 Uhr
Schillerhaus Götterfunken. Öffentliche Führung durch die ständige Ausstellung. Führung 2 €

Do, 07.09. | 18 - 20 Uhr
Makerspace Leipzig Workshop Portraitfotografie für Einsteiger. In diesem Workshop lernst du, wie du deine Kamera und ein lichtstarkes Objektiv mit einer Brennweite zwischen 50 und 200 mm richtig einsetzt, um Portraits zu kreieren, die deine Models und Bildbetrachter zum Strahlen bringen. Anmeldung über www.makerspace-leipzig.de/veranstaltungen

Do, 07.09. | 10 - 17 Uhr
Makerspace Leipzig Seniorenworkshop Siebdruck. In 4 Terminen werden wir die Grundlagen des Siebdruckes kennenlernen und auf Papier sowie Geschirrtücher oder Stoffbeutel drucken. Kosten: einmalig 35 € für Material. Anmeldung über www.makerspace-leipzig.de/veranstaltungen

Fr, 08.09. | 19.30 Uhr
Parkbühne GeyserHaus
Wenzel & Band

So, 10.09.| 13 und 15 Uhr
Schillerhaus Tag des offenen Denkmals. Bauhistorische Führung durch das Schillerhaus mit Denkmalpflegerin Wilma Rambow Anzahl der Teilnehmer: begrenzt max. 20 Personen. Dauer: 60 min. Treffpunkt: Ticketkasse Schillerhaus. Eintritt: 2 € Führung. Anmeldung unter Tel.: +49 341 5662170 oder schillerhaus-leipzig@leipzig.de

So, 10.09. | 16 Uhr | Parkbühne GeyserHaus Blaswerk

So, 10.09. | 17 Uhr | Infozentrum Georg-Schumann-Straße Ausstellungseröffnung über Paul Möbius im Rahmen des Tags des offenen Denkmals. Geschaffen wurde die Ausstellung vom Arbeitskreis Gohliser Geschichte im Leipziger Geschichtsverein gemeinsam mit dem Denkmalpfleger Dr. Krieg-von-Hößlin. An die Eröffnung um 16 Uhr schließt sich um 17 Uhr ein Spaziergang zu den fünf Möbius-Häusern in Gohlis an.

Fr, 15.09. | 20 Uhr | Parkbühne GeyserHaus Woods of Birnam

Sa, 16.09. | 16.30 und 19 Uhr
Schillerhaus Wilhelm Jacoby und Carl Laufs: »Pension Schöller«. Freilufttheater mit dem Theater-PACK. Eintritt 20 €, ermäßigt 15 €

Sa, 16.09. | 20 Uhr | ProGohlis zu Gast bei Kallenbach Alphonse Daudet: Tartarin aus Tarascon. Lesung mit Schauspieler Friedhelm Eberle in Zusammenarbeit mit dem Faber & Faber Verla

Sa, 16.09. | 20 Uhr | Parkbühne GeyserHaus TV Noir: Alin Coen & Tex

So, 17.09. | 14 Uhr | Parkbühne GeyserHaus Kindersachenflohmarkt

So, 17.09. 2023 | 18 Uhr | Versöhnungskirche Joseph Haydn, Große Mariazeller Messe. M. Müller (Sopran) A. Bohn (Alt) N. Eckert (Tenor) T. Fröb (Bariton) KleineKantorei Leipzig. K. Köbler, Orgel. Partheland – Kammerorchester. Kantor C. Otto, Leitung. Eintritt frei, Spende zur Deckung der Unkosten erbeten

Mo, 18.9. | 18 Uhr | Gemeinderaum der Bethesdakirche Informations- und Diskussionsveranstaltung über das Grundeinkommen. Einführungsvortrag durch Ronald Blaschke vom Netzwerk Grundeinkommen.

Mi, 20.09. | 14 Uhr
Schillerhaus Konzert Trio mit Konstanze Pietschmann

Do, 21.09. | 17 Uhr | Bibliothek Gohlis *Erich Loest* Wildkräuter Workshop. Der Biologe und Naturgärtner Philipp Drosky wird Ihnen allerhand interessante heimische Wildkräuter vorstellen. Der Vortrag richtet sich an Laien und ist auch für Kinder (ab 6 Jahren) geeignet.

Fr, 22.09. | 17.30 Uhr
Bibliothek Gohlis *Erich Loest*
Michaela Koschak: Hitze, Flut und Tigermücke. Der Klimawandel ist auch vor unserer Haustür angekommen und verändert unser Leben. Ob durch Hitzewellen oder Starkregen, ob durch alltägliche kleine Veränderungen wie die Tigermücke in der Regentonne. Leicht verständlich erklärt Michaela Koschak Klimaschutz und Nachhaltigkeit und macht einem breiten Publikum Lösungen für eine klimaneutrale Welt schmackhaft.

Sa, 23.09. | 16 Uhr
Versöhnungskirche
Polizeichorkonzert

Sa, 23.09. | 19 Uhr | Parkbühne GeyserHaus Erobique

Mo, 25.09. | 16 Uhr | Bibliothek Gohlis *Erich Loest* VorLeseLust am Montag. Vorlesepatin Monika vom LeseLust Leipzig e. V. liest mit uns eine spannende Geschichte. Alter: ab 3 Jahren

Di, 26.09. | 18.30 Uhr
Parkbühne GeyserHaus
Melodie der Sprachen

Mi, 27.09. | 16 Uhr
Schillerhaus Alles über Schillers Ode an die Freude. Ein Vortrag mit Multimediapräsentation von Franziska Jenrich-Tran. Eintritt 2 €

Fr, 29.09. | 18.30 Uhr
Parkbühne GeyserHaus
Taschenlampenkonzert

Sa, 30.09. | 20 Uhr | Mediencampus Villa Ida Campus Jazz | Insomnia Brass Band mit Anke Lucks - tb, Almut Schlichting - Baritonsaxophon und Christian Marien - Schlagzeug

Sa, 07.10. | 16 Uhr
Versöhnungskirche
Jubiläumskonzert Männerchor

So, 08.10. | 16 Uhr
Versöhnungskirche, Dietrich-Bonhoeffer-Haus
Klavier- und Kammermusik

Mi, 04.10. | 15 Uhr
Schillerhaus Götterfunken. Öffentliche Führung durch die ständige Ausstellung. Führung 2 €

Mi, 18.10. | 19.30 Uhr
Versöhnungskirche Geistliches Chorkonzert mit dem Knabenchor Unser Lieben Frauen, Bremen. Christian Otto, Orgel. Ulrich Kaiser, Leitung. Eintritt frei, Spende zur Deckung der Unkosten erbeten

Sa, 21.10. | 19 Uhr
Schillerhaus Kabarett »De fischelanden Gaffeedanden«. »De Jungfrau von Orleang« Ä resoluter Backfisch un sei Schicksal. Eine Parodie von Lene Voigt auf Schillers Werk. Eintritt 8 €, ermäßigt 6 €

Sa, 21.10. | 12 Uhr
ProGohlis zu Gast bei Kallenbach „Der Klügere gibt auf“. Wir kennen Gisela Oechelhaeuser seit Jahrzehnten als leidenschaftliche streitlustige Kabarettistin, und jetzt gibt sie auf? Wir kennen sie aber auch als leidenschaftliche Dialektikerin. Und die Dialektikerin fragt natürlich:
Was gewinnen wir durch aufgeben? Online-Shop: www.shop-pro-gohlis.de. Kartentelefon: +49 341 58614714 – Anrufbeantworter. Kartenpreise: 24,00 Euro / ermäßigt 19,00 Euro

Sa, 21.10. | 19.30 Uhr
Mediencampus Villa Ida Blüthner Classics mit Alexander Schimpf und Werken von Beethoven, Scrjabin und Schubert

So, 22.10. | 17 Uhr
Schillerhaus Kabarett „De fischelanden Gaffeedanden“. „De Jungfrau von Orleang“ Ä resoluter Backfisch un sei Schicksal. Eine Parodie von Lene Voigt auf Schillers Werk. Eintritt 8 €, ermäßigt 6 €

Mo, 23.10. | 16 Uhr
Bibliothek Gohlis *Erich Loest*
VorLeseLust am Montag. Vorlesepatin Monika vom LeseLust Leipzig e. V. liest mit uns eine spannende Geschichte.
Alter: ab 3 Jahren

Mi, 25.10. | 16 Uhr
Schillerhaus E.T.A. Hoffmann „die innere Welt voller Bilder“. Leben und Werk zwischen Wirklichkeit und Fantasterei mit Helga Sylvester und Michael Raschle. Veranstaltung des Fontane-Kreises Leipzig. Eintritt 10 €, ermäßigt 8 €. Anmeldung erforderlich: +49 341 5662170 oder schillerhaus-leipzig@leipzig.de

So, 29.10. | 14 Uhr
Schillerhaus Robert Blum und die Entdeckung des Schillerhauses. Themenführung mit Dr. Frank Britsche. Führung 2 € zzgl. EintrittSchicksal. Eine Parodie von Lene Voigt auf Schillers Werk. Eintritt 8 €, ermäßigt 6 €

Zusammengestellt vom Bürgerverein Gohlis e. V., Kontaktadressen unter: gohlis.info/kulturkalender/

Der Bürgerverein Gohlis nimmt in diesem Jahr am Tag des offenen Denkmals und am Tag der Industriekultur mit zwei Veranstaltungen bzw. Führungen teil.

Tag des Offenen Denkmals

10. September

Gestatten: Budde-Haus.
Ein besonderes (Kultur-)Denkmal stellt sich zum Tag des Offenen Denkmals vor.

Programm

14.00 bis 18.00 Uhr	Ausstellung „30 Jahre in Gohlis – 30 Jahre Bürgerverein“
14.30 & 16.00 Uhr	Führungen durchs Budde-Haus
15.30 Uhr	Führung durch die ehemaligen Bleichertwerke mit dem Bürgerverein Gohlis Treffpunkt: Eingang Bleichert-Werke, Lützowstraße 34
17.30 Uhr	Filmvorführung „Seilbahnkönig & Tagebaugigant“ (mdr-Dokumentation über die Bleichertwerke)

Eintritt frei!
Einlass: ab 14.00 Uhr

Das Budde-Haus in der Gartenansicht …

… und innen mit Blick auf den Flur

Tag der Industriekultur

15. September

Programm

14.00 bis 18.00 Uhr	Ausstellung „30 Jahre in Gohlis – 30 Jahre Bürgerverein“
17.00 bis 19.30 Uhr	Führung durch die ehemaligen Bleichertwerke mit dem Bürgerverein Gohlis
Treffpunkt:	Eingang Bleichert-Werke, Lützowstraße 34

Die Ausstellung „30 Jahre in Gohlis – 30 Jahre Bürgerverein“ ist im Zeitraum vom 10. bis 15. September zu den Öffnungszeiten des Budde-Hauses zugänglich.

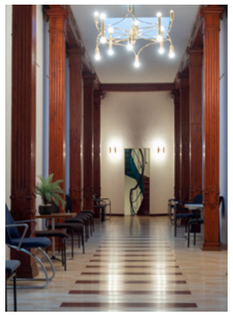
Impressionen aus dem ehemaligen Verwaltungsgebäude der Bleichert-Werke

Kommen Sie mit uns nach Finnland an den Polarkreis und lassen Sie sich in ein einmaliges Winterwunderland entführen! Blütenweißer Pulverschnee, fast mystisch anmutende Bäume und dazu eine unsagbare Ruhe sind nur drei Punkte, die Sie sofort in ihren Bann ziehen werden. Mit etwas Glück sehen Sie jeden Abend das Farbenspiel der Nordlichter!

DAS GIBT'S NUR BEI UNS!
- ✓ Exklusive Direktflüge ab/an Leipzig
- ✓ Begleitete Gruppenreise - mit Reisebegleitung durch Vetter Touristik
- ✓ 6 Tage finnischer Winterzauber für nur 1.399 €

Ihre Inklusivleistungen:
- Flug ab/an Leipzig nach Kuusamo mit SUNDair
- Transfer Flughafen - Hotel - Flughafen
- 5x Unterbringung mit Frühstück im Holiday Club Kuusamon Tropiikki in gebuchter
- Zimmerkategorie inkl. 1 x Zimmerreinigung während des Aufenthaltes (bei Buchung eines Appartement/ Ferienhaus inkl. Endreinigung)
- kostenfreier Zutritt zu Schwimmbad, Sauna- und Fitnessbereich
- Ausflug zur Rentierfarm inkl. kurzer Rentierschlittenfahrt (englischsprachige Führung mit deutscher Übersetzung)
- gemütliche Schneeschuhwanderung (ab 5 Jahre) mit Ausrüstung und Einweisung (deutsche oder englische Begleitung mit Übersetzung)
- Schnuppersaunagang in der Blockbohlensauna direkt am See (gesundheitliche Eignung vorausgesetzt)
- Reisebegleitung durch Vetter Touristik ab Flughafen Leipzig
- Reiseleiterteam vor Ort mit täglichen Sprechzeiten

15.03. - 20.03.2024

Preise pro Person	
im DZ	1.439,-
im EZ	1.719,-
im Familienzimmer	1.469,-
im Apartment	ab 1.399,-
im Ferienhaus	ab 1.429,-
Mehrpreis 5x Abendessen als Buffet	169,-

Vor Ort können Sie einige tolle zusätzliche Ausflüge buchen, zum Beispiel in die Heimat des Weihnachtsmannes nach Rovaniemi oder eine Hundeschlittentour. Außerdem bieten wir auch besondere Übernachtungen, z.B. in einem Glasiglu an.

Die ausführliche Reisebeschreibung erhalten Sie bei uns im Reisebüro!

Ticket Galerie – Wir haben die Tickets! ticketgalerie.de

reservix – die ticketexperten

TICKETBEZAHLUNG MIT EC KARTE MÖGLICH UND ZUM SOFORT MITNEHMEN!

Buchung & Beratung in Ihrem Reisecenter Gohlis!
Landsberger Str. 4, 04157 Leipzig, Telefon: 0341 - 9114982, E-Mail: info@reisecenter-gohlis.de

VETTER TOURISTIK

Familienfreu(n)de Eutritzsch e.V. bringt Menschen zusammen

VON VICTORIA GIELOFF

Wir sind die *Familienfreu(n)de Eutritzsch e.V.*, ein neuer Verein, der sich zum Ziel gesetzt hat, Menschen jeden Alters in unserer Region zusammenzubringen und eine starke Gemeinschaft zu schaffen. Mit viel Engagement und Motivation setzen wir uns dafür ein, durch verschiedene Veranstaltungen das Miteinander von Familien, Nachbarn und Bewohnern aus verschiedenen Stadtteilen zu fördern. Wir sind fest davon überzeugt, dass durch gemeinsame Erlebnisse und Aktivitäten das regionale Gemeinschaftsgefühl gestärkt wird.

Das erste Fest unseres Vereins steht bereits in den Startlöchern. Wir haben ein abwechslungsreiches Programm geplant, das für jeden etwas bietet. Freut euch auf spannende Workshops, bei denen ihr eure kreativen Talente entdecken könnt. Lasst euch von mitreißender Musik begeistern und genießt interaktive Angebote, die für Spaß und Unterhaltung für die ganze Familie sorgen. Seid dabei, wenn Eutritzscher Kita- und Schulkinder das Bühnenprogramm eröffnen, erlebt am Nachmittag einen Seifenblasenflashmob und genießt Musik für jedes Alter bis in die Abendstunden.

Wir möchten alle herzlich einladen, Teil der Familienfreu(n)de zu werden. Bei uns spielt es keine Rolle, ob ihr jung oder alt seid. Jeder ist willkommen, sich unserer Initiative anzuschließen und aktiv etwas für die Gemeinschaft zu bewirken. Unterstützt uns und nehmt an unseren Veranstaltungen teil, um Familien und Menschen aus der Nachbarschaft noch stärker zu vernetzen.

Möchtest du unseren Verein als Mitglied unterstützen, kontaktiere uns gern unter der + 49 1578 4991441.

Erstes Eutritzscher Familienfest

Wann: Samstag 23.09.2023 / 10:00- 20:00 Uhr
Wo: Eutritzscher Markt

Unser Programm:
Kita und Schulkinder eröffnen das Bühnenprogramm, Blasorchester, Tanzgruppe, HipHop, Graffiti, Beatboxen, Band der Musikschule Geyserhaus, Seifenblasenflashmop, Einradfahrer, Foodtruck, spannende Workshops bei denen ihr eure kreativen Talente entdecken könnt, und vieles mehr.

Ob gross oder klein, wir freuen uns das Miteinander von Familien, Nachbarn und Bewohnern aus verschiedenen Stadtteilen zu fördern.

Eure Familienfreu(n)de

Aus dem Stadtteil

Straßennamen in Gohlis Teil 2

VON TINO BUCKSCH

Seit der Ausgabe 3/2023 des Gohlis Forums finden Sie eine neue Rubrik im Heft: Straßennamen in Gohlis. In Anlehnung an die sehr begehrte Ausgabe 6 der Gohliser Historischen Hefte wollen wir über die historischen Hintergründe der Straßen in Gohlis berichten.

Lindenthaler Straße: Die 890 Meter lange Straße ist eine der nördlichen Ausfallstraßen und führt von der Berggartenstraße über die Georg-Schumann-Straße zum Coppiplatz. Im Haus Nr. 39 wohnte der bekannte Militärmusikmeister Karl Giltsch, ein Gohliser Original.

Das nördliche Teilstück zwischen Georg-Schumann-Straße und Coppiplatz hieß schon seit 1860 Lindenthalstraße. Das südliche Teilstück hieß bis 1893 Böttcherstraße. Der Ursprung dieses schon 1863 auftauchenden Straßennamens kann nicht eindeutig zugeordnet werden. Er kann sich auf den Beruf des Böttchers beziehen oder auch auf den Schriftsteller Adolf Böttger (1815-1870). Der Literat, der in der Hallesche Straße in Gohlis lebte, wurde durch seine Übersetzungen der Werke des englischen Dichters Lord Byron bekannt.

Das Buch Straßennamen in Gohlis (Text Manfred Hötzel, Dieter Kürschner, Herausgeber Bürgerverein Gohlis e.V. 2011) kann für 9 € erworben werden. Einfach unter buergerverein@gohlis.info oder +49 341 20018556 bestellen. In Gohlis liefern wir das Buch frei Haus aus.

Initiativen für eine lebenswertere Stadt.
Ein Fest für Begegnung, Ideen und Vernetzung

Zukunftsmusik! geht in die zweite Runde

VON MATTHIAS WALTHER

Am Freitag, dem 1. September, werden der Gohliser Friedenskirchplatz und umliegende Straßen wieder verwandelt in einen Ort des fröhlichen Miteinanders: Musikbeiträge unterschiedlichster Art, Spiele für Kinder und ein exklusives kulinarisches Angebot erwarten alle Bewohner der Nachbarschaft und Interessierte aus ganz Leipzig.

Wir sind ein Bündnis verschiedenster Akteure und Gruppierungen aus Leipzig, die ihre Ideen und Visionen einer nachhaltigeren, umwelt- und damit menschenfreundlicheren Stadt teilen und ihre Arbeit vorstellen wollen. Es gilt Engagement sichtbar zu machen, Mitstreiter für Zukünftiges zu finden und Lust auf aktive Veränderung zu machen.

Mit dabei sind u.a.: Die Bürgerinitiative Gegen Schall und Rauch, Omas for future, Leipzig pflanzt, Verkehrswende Leipzig e.V., die AG Umwelt und Klima des Bürgervereins Gohlis, das Zeitkaufhaus, die Aktive Schule Leipzig, die Unverpackt-Läden Alma Verde und Hennas Vegan Unverpackt und die Musikschule Neue Musik Leipzig.

Ort: An der Friedenskirche, Kirchplatz 1, Tram 12, Haltestelle Fritz-Seger-Str. o. Tram 10, 11, Haltestelle Georg-Schumann-/Lützowstraße, **Zeit:** Freitag, 1. September, 15-18 Uhr

Neues aus der Bibliothek Gohlis *Erich Loest*

Liebe Leserinnen und Leser des Gohlis Forum,

auch 2023 verwandelt sich am ersten Wochenende im September die Georg-Schumann-Straße wieder zum Epizentrum der Leipziger Kunstszene. Mit etwa 7.000 Besuchern hat sich die „Nacht der Kunst“ zu einer festen Größe im Leipziger Kulturbetrieb entwickelt. Am 2. September ist es wieder soweit und die Bibliothek Gohlis „Erich Loest“ ist erneut Bestandteil dieses besonderen Kulturfestes.

In diesem Jahr freuen wir uns, die Werke des Leipziger Fotografen

Foto: Dawid Chmielewski

Dawid Chmielewski präsentieren zu dürfen. Dawid Chmielewski wurde 1992 in Polen geboren. Seit 2001 lebt er in Leipzig. Seinen ersten digitalen Fotoapparat bekam er als Vierzehnjähriger. Von da an sah er die Welt durch den Sucher unzähliger Kameras, Fotografie wurde zu seinem ständigen Begleiter. Nach vielversprechenden Teilnahmen an Fotowettbewerben folgte die erste Einzelausstellung im Alter von 18 Jahren. Zu dieser Zeit reifte auch der Entschluss, einen Berufsweg im Bereich Grafik/Grafikdesign anzustreben. Der Fokus sollte natürlich auch hierbei auf der Fotografie liegen. In den folgenden Jahren arbeitete Dawid Chmielewski als Grafiker und Motion Designer. Zu seinen Auftraggebern zählten u.a. der MDR, Abellio und die Allianz AG. Außerdem war er als Produktfotograf für verschiedene Magazine tätig. Seit 2020 widmet sich Dawid Chmielewski wieder zu einhundert Prozent seiner langjährigen Leidenschaft. Der Fotografie. Zunächst lag sein Schwerpunkt auf Hochzeits- und Tierfotografie. Doch dabei sollte es nicht bleiben. Chmielewski wollte die Welt aus ganz neuen Perspektiven betrachten. Als lizenzierter Drohnenpilot der Kategorie A2, entdeckt und fotografiert er Leipzig aus unzähligen neuen Blickwinkeln.

Die Ausstellung „Leipzig: Über den Dächern“ legt den Fokus auf bedeutende Bauwerke und Sehenswürdigkeiten in und um Leipzig. Bekannte Motive eingefangen in neuen, spannenden Sichtweisen.

Der Abend steht unter dem Motto: Reinschauen, Informieren, Ausleihen. Die Bibliothek ist von 16.00 – 24.00 Uhr geöffnet. Wir freuen uns auf Ihren Besuch!

Woche der Nachhaltigkeit

Im Rahmen der Woche der Nachhaltigkeit der Leipziger Städtischen Bibliotheken möchten wir Ihnen zwei informative Veranstaltungen ans Herz legen.

Am Donnerstag, den 21. September präsentiert Philipp Drosky seinen Wildkräuter-Workshop in der Bibliothek Gohlis. Der Biologe und Naturgärtner wird Ihnen allerhand interessante heimische Wildkräuter vorstellen. Dabei geht er auf die vielfältigen Verwendungsmöglichkeiten ein und erläutert auch die Bedeutung

dieser Pflanzen für unsere Tierwelt. Die Wildpflanzen werden zum Vortragsabend mitgebracht und können so mit allen Sinnen erlebt werden. Der Vortrag richtet sich an Laien und ist auch für Kinder (ab 6 Jahren) geeignet. Veranstaltungsbeginn ist 17 Uhr.

Einen Tag später, am 22. September, begrüßen wir die bekannte MDR-Meteorologin Michaela Koschak in unserem Haus. In ihrem aktuellen Buch „Hitze, Flut und Tigermücke“ dreht sich alles um den Klimawandel, der mittlerweile auch vor unserer Haustür angekommen ist. Ob durch Hitzewellen oder Starkregen, ob durch alltägliche kleine Veränderungen wie die Tigermücke in der Regentonne. Leicht verständlich erklärt sie Klimaschutz und Nachhaltigkeit und macht einem breiten Publikum Lösungen für eine klimaneutrale Welt schmackhaft. Die Veranstaltung beginnt 17.30 Uhr.

Der Eintritt zu den Veranstaltungen ist frei. Wir freuen uns auf Ihren Besuch.

Die Anmeldung für Leipzig-Pass-Inhaber ist ermäßigt. Kinder und Jugendliche bis zum vollendeten 19. Lebensjahr können die Bibliothek kostenlos nutzen.

Bibliothek Gohlis „Erich Loest“
Stadtteilzentrum Gohlis
Georg-Schumann-Straße 105
04155 Leipzig
Tel.: +49 341 1235255
E-Mail:
bibliothek.gohlis@leipzig.de
Öffnungszeiten:
Mo, Di, Do, Fr 10 – 19 Uhr;
Mi 15 – 19 Uhr

WAS MACHT DIE KUNST?
Kunsttanker Künstler

Zu Besuch bei Heike Schmidt-Duderstedt

VON PETER PETZKA

Heike ist Dipl. Grafik-Designerin mit fast 40-jähriger Berufserfahrung. Als gelernte Buchbinderin und nach dem Studium an der HGB Leipzig arbeitet sie vielseitig mit Computer, Schere und Papier. Ihre Arbeiten umfassen Buchgestaltungen, z.B. das Buch „Leipziger Sagen“, Spiele, grafische Gestaltungen im Postkartenformat oder Klappkarten mit Umschlag, Geschenkpapier, Collagen und vieles mehr.

In Ihrem Atelier im Kunsttanker sprechen mich sofort großformatige Kunstwerke an den Wänden an. Monotypie – sagt sie, heißt einfach gesagt „einmal“ und „druck“. Monotypie ist eine seltene Drucktechnik, bei der auf einer Glasplatte mit Ölfarbe gestaltet wird. Bedeckt man dann die Glasplatte mit einem Bogen Papier, der die Ölfarbe aufsaugt, und löst ihn wieder vorsichtig ab, entsteht ein EIN-maliges, nicht reproduzierbares Kunstwerk — ein Unikat.

Heike Schmidt-Duderstedt in ihrem Atelier im Kunsttanker

Ihre Leidenschaft sind „Strukturen“. In digitalen Fotomontagen werden Fotos mit grafischen Elementen am Computer bearbeitet. Das Ergebnis sind spannende Bilder mit vielen versteckten Details. Manchmal verarbeitet Heike auch Monotypien in ihren Collagen. So entstehen großformatige Kunstwerke, die es sich lohnt, lange anzuschauen.

Neugierig geworden? Dann besuchen Sie das Atelier von Heike Schmidt-Duderstedt zu diesen Gelegenheiten:
2. September 2023, Nacht der Kunst — 16 bis 24 Uhr — KUNSTTANKER/24. September 2023, Offene-Ateliers-Leipzig — 14 bis 19 Uhr— KUNSTTANKER/3. Dezember 2023, Schönefelder Weihnachtsmarkt — 11 bis 18 Uhr — Schloss Schönefeld/Ihrer Website:
www.red-elephant-blue.de

Willkommen bei Fräulein Miramunkel

VON PETER PETZKA

Ich drücke die alte bronzefarbene Türklinke runter, öffne die Tür, sie quietscht, aber richtig laut, wie im Film. Empfangen werde ich von dezenten französischen Klängen. Die Decke aus bunt bemalten Glasfliesen und das Interieur, in blau gehalten. Ganz ehrlich, wenn ich nicht wüsste, dass ich in Leipzig Gohlis bin, ich würde dieses Café mit französischem Flair sofort in die Bretagne verorten. Seit 15. Februar 2023 betreibt Christin Görlich dieses Kleinod in der Stockstraße 2. Ursprünglich war es eine Fleischerei, laut Schild am Haus sogar eine Rossschlächterei. Zwischendurch hatte es verschiedene andere Betreiber. Jetzt gibt es hier Kaffee aus einer Leipziger Rösterei sowie hausgemachten Kuchen, der charmant von Fräulein Miramunkel und ihrem Team serviert wird. Gebacken wird zuckerreduziert, zumeist mit Dinkelmehl und bei Anfrage auch glutenfrei.

Donnerstag bis Sonntag gibt es eine vielfältige Frühstückskarte mit glutenfreien und veganen Angeboten, sowie am Donnerstag und Freitag eine wechselnde Mittagssuppe und Salatvariationen.

Im Hof lädt ein Gartenbereich zum Genießen und Chillen ein, der im Sommer mit einer Bar ergänzt wurde.

Christin Görlich

Kultur und Flair bei Fräulein Miramunkel bedeutet, es werden Weinabende und Konzerte stattfinden. Diese und viele weitere Ideen warten darauf, umgesetzt zu werden.

Definitiv ein verstecktes, aber feines Kleinod unweit vom Schillerhaus. Gratulation und Chapeau. (siehe auch die ausführliche Online-Version)

Vergessene Zeiten der Industriegeschichte in Gohlis:
Einblicke in die Katakomben von Kaufland

VON TINO BUCKSCH

Neues aus der Rubrik *Was bringt eine Mitgliedschaft im Bürgerverein?* Am 20. Juli konnten die Mitglieder des Vereins zum zweiten Mal nach 2019 an einer exklusiven Führung in den Katakomben unter dem Kaufland teilnehmen. Es war beeindruckend zu sehen, was aus den alten Brauereikellern geworden ist. Teilweise sind diese für eine Tiefgarage umgebaut worden, teilweise sollen diese gastronomisch-kulturell genutzt werden. Über die Sinnhaftigkeit dieser Idee kann man streiten. Auf jeden Fall hat es allen Teilnehmenden gefallen. Auch der Input von unserem langjährigen Mitglied Hanswerner Herold zur Geschichte der Brauerei und dem Sanierungsprozess hat noch die eine oder andere Erkenntnis und humorvolle Anekdote zu Tage gebracht.

Die Exkursionsteilnehmer

Bürgerverein Gohlis jetzt mit Lastenrad unterwegs

VON TINO BUCKSCH

Am 17. Juli war es endlich soweit – seitdem ist der Bürgerverein mit seinem eigenen Lastenrad mobil im Stadtteil unterwegs. Das hilft uns enorm das Gohlis Forum schneller und effektiver auszutragen, Material für Veranstaltungen und Infostände von A nach B zu transportieren oder einfach Präsenz in Gohlis zu zeigen. Großen Dank geht dabei an Max-Bike, die uns als Händler enorm bei der Kaufentscheidung durch gute und kompetente Beratung geholfen haben.

Ein Leserbrief:

Ein Hallo aus Probstheida!

Gestern im SchillerHaus Ihre 16 Seiten erhalten. Ich bin beeindruckt! „Mal ohne Lorbeerkranz“ sehr informativ! Und insgesamt viele Anregungen und Angebote, auch für Alte wie mich.

Den Ortsteil Gohlis mit dem großen Freibad erlebte ich erstmalig 1947/1948 mit meiner Schulklasse aus Mockau. Und ich sprang vom großen Turm (10 m?) – meine Schulkameraden staunten.

Ich wünsche Ihnen weiterhin viel Erfolg!

Mit freundlichen Grüßen
Siegfried Springer.

Gohliser Baugeschehen

Bilder von neuen Perspektiven

VON MATTHIAS REICHMUTH

In den Sommermonaten hat sich Gohlis an einigen Stellen weiter verändert, besonders dort, wo Neubauten mit ihrer Kulisse das Straßenbild verändert haben.

Architektonisch interessant ist beispielsweise der neue Baukomplex in der Benedixstraße 9-11 aus-

Benedixstraße 9-11

gefallen, der sowohl eine Kindertagesstätte als auch Wohnungen umfasst. Neben der auf dem Foto erkennbaren Fassadenbegrünung im Erdgeschoss folgt auf der Innenseite des L-förmigen Gebäudes noch eine weitere über drei Etagen, und auch sonst ist die Fassade nicht eintönig geworden.

Rasch emporgewachsen ist das Eckhaus an der Möckernschen Ecke Wiederitzscher Straße, das für die Blicke aus verschiedenen Richtungen die Horizontlinie verändert hat. Im Juli wurden gerade die Fenster eingesetzt, nachdem der Baukran im Juni abgezogen war.

An der Magdeburger Straße 1-3 war man im gleichen Zeitraum gerade nur bis zum Erdgeschoss gekommen, hier bringen wir ein Bild, wenn es mehr zu sehen gibt.

Sehr verändert hat sich die Schlotterbeckstraße, nachdem in

In der Schlotterbeckstraße

der kurzen Sackgasse in Gohlis-Mitte insgesamt 4 Wohngebäude entstanden, die Mehrfamilienhäuser Nr. 6 und Nr. 2 (links im Bild) sowie die Einfamilienhäuser Nr. 5 und 7 (rechts im Bild), die mittlerweile bewohnt sind, früher waren dort größere Gartenflächen.

An anderer Stelle bringt die Sanierung als Bausubstanz wieder zum Glänzen: Am „Kleisthof“ (wir

Kleisthof Kleist- Ecke Coppistraße

berichteten im Märzheft über das Projekt) sind an der Ecke zur Coppistraße die ersten Gerüste gefallen, während auf der Innenseite des Carrés noch länger gearbeitet wird.

Auch die Sanierung der Gohliser Straße 32 (Ecke Fritz-Seger-Straße) macht erkennbare Fortschritte. Das Dach wurde komplett abgetragen und neu gebaut und hat dabei neue Aufbauten und große Fenster erhalten – obwohl das alte Dach erst vor gut 10 Jahren ohne Fenster neu gedeckt worden war, um die alte Bausubstanz vor Regen zu schützen. Angesichts des Verkehrslärms und der verwinkelten Bauform werden aber die Dachwohnungen nun sicher die attraktivsten werden.

Zum Abschluss noch ein Blick

Unterführung Wiederitzscher Straße

unter die seit rund einem Jahr gesperrte S-Bahn-Unterführung in der Wiederitzscher Straße: Wie zu sehen ist, wurde die Fahrbahn jetzt so vertieft, dass zukünftig auch Baufahrzeuge hindurch passen, lediglich der Fußweg hat sein Niveau behalten.

Anzeige

NATURKOST
GOHLIS
DAS ORIGINAL
SEIT 1996 IM REVIER
BESTE BIO-LEBENSMITTEL AUS
DER REGION UND DARÜBER HINAUS
Frickestraße 2 | Tel.: (0341) 9016472
Unsere Öffnungszeiten:
Mo bis Fr 9:00-19:00 | Sa 9:00-14:00
mail@naturkost-gohlis.de
www.naturkost-gohlis.de

FAHRZEUGBAU
Stoye leipzig
13. Seitenwagentreffen 2023

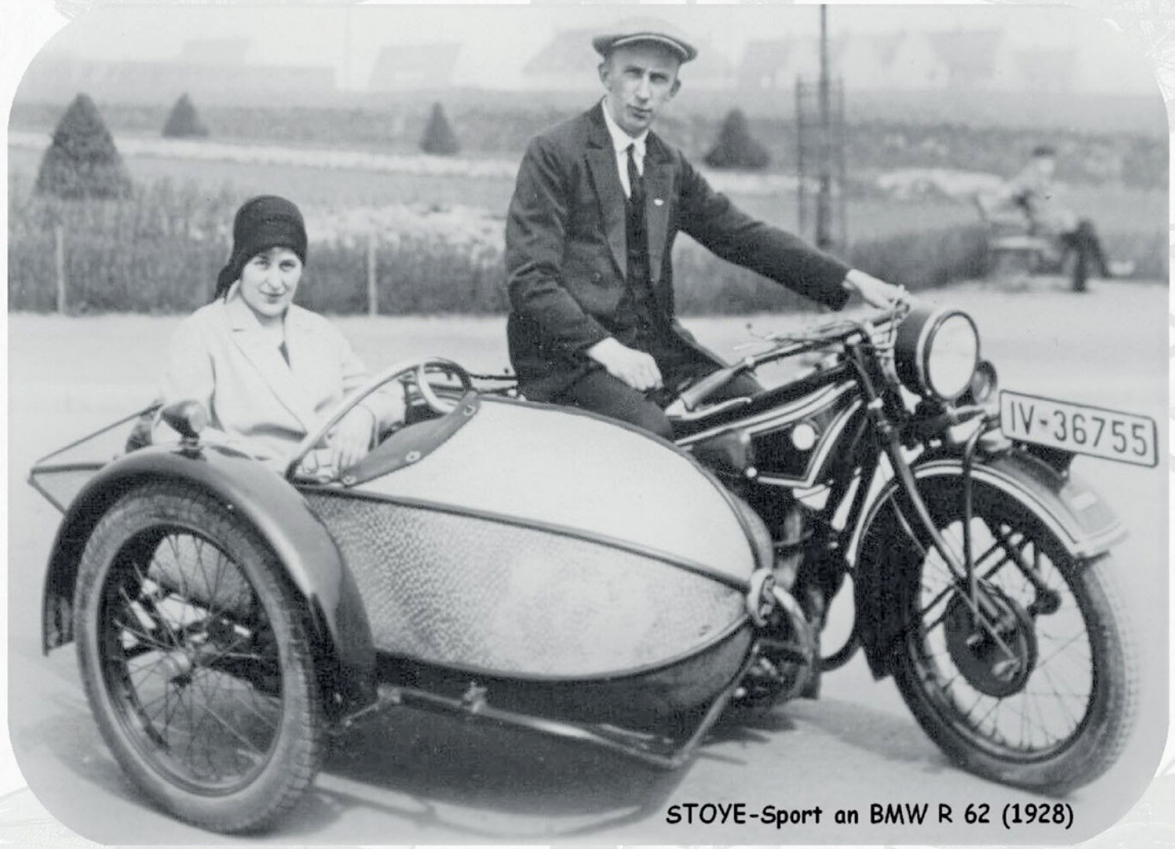

STOYE-Sport an BMW R 62 (1928)

16.September
Samstag ~~7. Oktober~~, Treffen ab 10 Uhr
Im Speedway-Motodrom des MC Post Leipzig, Cottaweg
www.mcpostleipzig.de
Ausfahrt zum Völkerschlachtdenkmal **13:00 Uhr**
Kontakt: Claus Hüne, Fernsprecher: 0341 5647682 ,
www.StoyeLeipzig.de

Diskussionsveranstaltung

Demokratien unter Druck – Südosteuropa und der Ukrainekrieg

Vortrag von Dr. Björn Opfer-Klinger
mit anschließender Diskussion.

27. September 2023,
19 bis 20.30 Uhr

Buddehaus (Großer Saal)
Lützowstraße 19, 04155 Leipzig

Eintritt frei.

Gegenstand des Vortrages sind gesellschaftliche und politische Konflikte in Südosteuropa. Demokratische Bestrebungen und Strukturen stehen in vielen Ländern unter dem Druck nationalistischer und militaristischer Bewegungen, der sich unter dem Eindruck des russischen Angriffskrieges auf die Ukraine verschärft hat. Besonders betrachtet werden soll die Situation in Moldova und in Bulgarien.

© Reichelt Kommunikationsberatung | reichelt.tv

Bürgerverein Gohlis e.V.

WELTOFFENES GOHLIS

Interkulturelle Wochen Leipzig

Budde-Haus
SOZIOKULTURELLES ZENTRUM LEIPZIG-GOHLIS

www.facebook.com/weltoffenesgohlis

Haargarten
LEIPZIG

AB DEM 4.10. FINDET IHR
UNS IN DER
BREITENFELDERSTR. 76
04157 LEIPZIG
0341 91881830

Am 02.09.2023 findet ein Flohmarkt auf dem Eutritzscher Markt statt. Ab 8 Uhr können Sie durch die Initiative von Stephanie Schwipps Ihre Stände beziehen. Die vorherige Anmeldung ist telefonisch oder per Mail über den QR-Code möglich.

Ab 10 Uhr ist der Markt für Besucher geöffnet. Dort finden Sie allerlei Trödel, Hausrat, Kinderartikel und vieles mehr.

Wir freuen uns auf Ihren Besuch.

Bürgerverein Gohlis e.V.
Aufnahmeantrag

Hiermit beantrage ich zum 01.___. 20___ die Aufnahme in den gemeinnützigen Bürgerverein Gohlis e.V. (bitte Monat und Jahreszahl ergänzen)

Name (Nachname oder Name der juristischen Person) _____

Vorname (bei Familienmitgliedschaft Hauptansprechpartner) _____

Straße, Hausnummer _____

PLZ _____ Wohnort _____

Geburtsdatum (Tag/ Monat/ Jahr) _____

Beruf / Tätigkeit (freiwillige Angabe) _____

E-Mail-Adresse (freiwillige Angabe) _____

Telefonnummer (freiwillige Angabe) _____

	Mitgliedsform	Quartalsbeitrag	Jahresbeitrag
O	Einzelmitglied	15 €	60 €
O	* Familie bzw. Haushalt (alle Personen in einen Haushalt)	24 €	96 €
O	Fördermitglied	30 €	120 €
O	juristische Person	30 €	120 €
O	Einzelmitglied mit ermäßigtem Beitrag (Studierende, Rentner, Kleinverdiener, Erwerbslose)	9 €	36 €

Ich möchte meinen Beitrag im folgenden Turnus zahlen: O quartalsweise O jährlich

Bankverbindung: Bürgerverein Gohlis e.V., Sparkasse Leipzig, IBAN DE 92 8605 55 92 1111 5016 68

O Ich bin damit einverstanden, dass mein Vor- und Zuname als neues Mitglied des Bürgervereins Gohlis e.V. im nächsten Gohlis Forum erwähnt wird.

O Ich möchte meinen Beitrag bequem per Lastschrift bezahlen.

Ich erkenne die Satzung des Bürgervereins Gohlis e.V. an und werde die Ziele des Vereins nach meinen Möglichkeiten unterstützen. Ich willige ein, dass der Bürgerverein Gohlis e.V. als verantwortliche Stelle die nachstehenden personenbezogenen Daten zum Zwecke der Mitgliederverwaltung, des Beitragseinzuges und der Mitarbeit in den vereinsinternen Arbeitsgemeinschaften und Initiativen verarbeitet und nutzt. Eine weitere Datenübermittlung an Dritte findet nicht statt. Bei Beendigung der Mitgliedschaft werden die personenbezogenen Daten gelöscht.

(Datum) _____ (Unterschrift) _____

* Für Familienmitgliedschaften: Namen und Geburtstage der weiteren Mitglieder:

	Name	Vorname	Geburtsdatum
1)			
2)			
3)			
4)			

Bürgerverein Gohlis e.V. • Registergericht: Leipzig VR 1319 • Steuernummer 232/140/07193 K07
Lützowstraße 19 • 04157 Leipzig • buergerverein.gohlis@gmail.com
Tino Bucksch – Vorsitzender • Petra Voigt – 2. Vorsitzende • Hannes Meißner – Kassierer

7. Interreligiöses Dankfest im Leipziger Norden

„Eine Menschheitsfamilie unter der Sonne?
Von Äpfeln und Kartoffeln."

Sonntag 10. September 2023
von 14-17 Uhr

Nordplatz, 04105 Leipzig
(auf dem Gelände vor der Michaeliskirche)

Internationale Speisen
Bastelangebot
Infostände und öffentliches Gespräch der Religionsgemeinschaften im Leipziger Norden
Interreligiöses Gebet (16.30 Uhr)

Interkulturelle Wochen Leipzig

u.a. mit:

Ahmadiyya Muslim Jamaat Deutschland

Bahá'í Gemeinde Leipzig

Israelitische Religionsgemeinde zu Leipzig
Körperschaft des öffentlichen Rechts

Evangelisch-Lutherische Michaelis-Friedens-Kirchgemeinde

Bürgerverein Gohlis e.V.

Weltoffenes Gohlis

Wir begrüßen als neue Vereinsmitglieder:
Ulrike Weller und Sabine Knauf

SENIORENBÜRO LEIPZIG-NORD

Seniorenbüro Nord – Begegnen. Informieren. Beraten.

Freizeitangebote Information Unterstützung Beratung für Senior*innen und Angehörige

im Arthur-Bretschneider-Park, Kleiststraße 52, 04157 Leipzig Tel: 0341 902 902 13 E-Mail: seniorenbuero@geyserhaus.de

Mo - Di 9 - 18 / Mi 10.30 - 18 / Do 9 - 15 / Fr 9 - 12 Uhr

GEYSER HAUS

Veranstaltungen im September

Di. 05.09., 15.00 – 17.00 Uhr
Gedächtnistraining

Mi. 13.09., 11.00 – 13.00 Uhr
Literaturkaffee

Do. 14.09., 13.00 – 15.00 Uhr
Angehörigengruppe
Alzheimer- und Demenzerkrankter

Do. 14.09., 13.00 – 15.00 Uhr
Sicherheit im Straßenverkehr

***** Woche der Demenz*****
Di. 19.09., 14.00 – 15.00 Uhr
Vortrag „Besonderer Umgang mit / Betreuung von Demenzerkrankten in der stationären Pflege“

Di. 19.09., 15.30 – 17.00 Uhr
Angehörigengruppe Alzheimer- und Demenzerkrankter mit kreativem Entspannungsangebot „Ich tu auch mir was Gutes!“

Do. 21.09., 10.00 – 12.00 Uhr
MitSingkonzert auf der Parkbühne

Do. 21.09., 14.00 – 15.00 Uhr
Musikalische Weltreise mit Fr. Nitzsche und Hr. Beyer

Do. 21.09., 17.00 – 19.00 Uhr
„Liebe.Angst“ Filmvorführung und Gespräch, ACHTUNG: Veranstaltungsort: Kinobar Prager Frühling

Fr. 22.09., 10.00 – 12.00 Uhr
Spielideen, Gedächtnisübungen und Beschäftigungsmöglichkeiten für Menschen mit Demenz und ihre Angehörigen

Fr. 22.09., 13.00 – 14.00 Uhr
Vortrag: „Demenz und transgenerationale Weitergabe von Traumata“, ACHTUNG: Veranstaltungsort: Huldreich-Groß-Saal in der Stadtbibliothek Leipzig

Do. 21.09., 14.00 – 15.00 Uhr
Musikalische Weltreise mit Fr. Nitzsche und Hr. Beyer

Veranstaltungen im Oktober

Mi. 04.10, 11.00 – 13.00 Uhr
Fotoclub

Do. 12.10., 13.00 – 15.00 Uhr
Natur- und Gartenclub

Di. 17.10., 15.30 – 17.00 Uhr
Angehörigengruppe Alzheimer- und Demenzerkrankter

Do. 19.10., 13.00 – 15.00 Uhr
Sicherheit im Straßenverkehr

Unsere regelmäßigen Termine nach Wochentagen finden Sie auf https://geyserhaus.de/sbn/

Veranstaltungen / Termine

Freitag	**1. September**	17 Uhr	2. Zukunftsmusik! am Kirchplatz. Stand des Bürgervereins Gohlis mit der AG Umwelt und Klima sowie der AG Mobilität und Verkehr
Samstag	**2. September**	16 Uhr	Nacht der Kunst im Budde-Haus mit den Künstlern Bernd Heyne und Fabian Williges
Sonntag	**10. September**	14 Uhr	Tag des offenen Denkmals Führung durch die ehemaligen Bleichertwerke mit dem Bürgerverein Gohlis. Treffpunkt: Eingang Bleichert-Werke, Lützowstraße 34
Freitag	**15. September**	17 Uhr	Tag der Industriekultur Führung durch die ehemaligen Bleichertwerke mit dem Bürgerverein Gohlis. Treffpunkt: Eingang Bleichert-Werke, Lützowstraße 34

Regelmäßige Termine der AGs im Bürgerverein:
wenn nicht anders kommuniziert 19 Uhr im Musikzimmer des Budde-Hauses:
Stadtteilgeschichte (jeden 1. Mittwoch im Monat),
Umwelt und Klima (jeden 2. Mittwoch im Monat, vorerst nur in digitaler Form. Link zu erfragen unter umwelt@gohlis.info),
Verkehr und Mobilität (jeden 3. Mittwoch im Monat),
Weltoffenes Gohlis (jeden 4. Mittwoch im Monat),
Rommé-Runde der AG Seniorinnen und Senioren 14 Uhr (14-tägig: 07.09., 14.09., 28.09., 05.10., 19.10.)

Impressum

Herausgeber: Bürgerverein Gohlis e. V., Lützowstraße 19, 04157 Leipzig, **Telefon (Mo-Fr 10.00-17.00 Uhr):** +49 341 20018556
Öffnungszeiten: Nur nach telefonischer Terminvereinbarung Mittwoch von 17 bis 19 Uhr und Freitag von 10 bis 12 Uhr
E-Mail: buergerverein@gohlis.info (Verein) | gohlisforum@gohlis.info (Redaktion), **Internet:** www.gohlis.info
Bankverbindung: Sparkasse Leipzig, IBAN: DE92 8605 5592 1111 5016 68
Redaktion: Tino Bucksch für den Vorstand des Bürgerverein Gohlis e.V.
Bildbearbeitung: Peter Petzka
Bildnachweis: S. 1: Tino Bucksch | S. 3 o.: Andreas Reichelt | S. 3 u., 8, 9 o.: Peter Petzka | S. 4/5: Städtischer Eigenbetrieb Behindertenhilfe | S. 7: Dawid Chmielewski, Stadtteilbibliothek *Erich Loest* | S. 9 u.: Bürgerverein Gohlis e. V. | S. 10: Matthias Reichmuth | S. 12: StadtLabor

Namentlich gekennzeichnete Beiträge müssen nicht der Meinung des Bürgervereins Gohlis e. V. entsprechen.
Redaktionsschluss Heft 6/2023: 11. Oktober 2023. Leserbriefe, interessante Beiträge zu Gohliser Themen und Anzeigen sind jederzeit willkommen!